



**Comune di Maletto**  
 Provincia di Catania  
 Ufficio di Protezione Civile Comunale



Regione Siciliana - Presidenza  
**Dipartimento della Protezione Civile**  
 Servizio Regionale di Protezione Civile per la Provincia di Catania  
 U.O.B. XIV  
 Rischio Idrogeologico ed Ambientale



**PIANO COMUNALE DI PROTEZIONE CIVILE PER IL RISCHIO IDROGEOLOGICO ED IDRAULICO  
 TAVOLA DELLO SCENARIO DI RISCHIO E COORDINAMENTO DEGLI INTERVENTI**

**SITO DI ATTENZIONE  
 Cimitero Comunale**

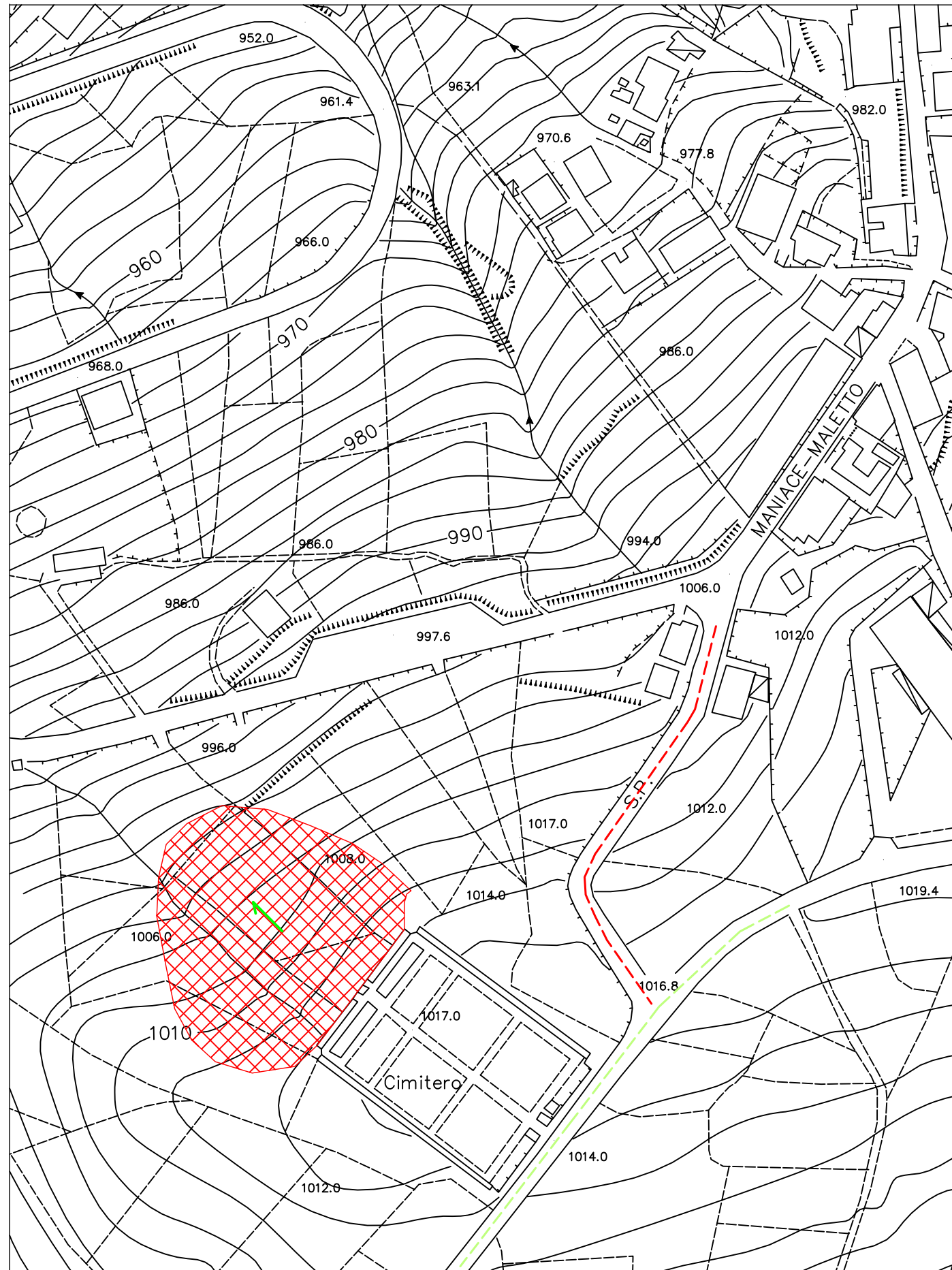

**LEGENDA**

- S.S. 284
- S.P. MANIACE - MALETTO
- DIREZIONE DEL FLUSSO DELLE ACQUE METEORICHE
- AREA CON DEFORMAZIONE SUPERFICIALE LENTA

**INFORMAZIONI DI DETTAGLIO E SCENARIO DI EVENTO**

DENOMINAZIONE AREA CRITICA : CIMITERO COMUNALE

CRITICITA' PER:	frana	<input checked="" type="checkbox"/>	Breve descrizione:	
	inondazione	<input type="checkbox"/>	Monitoraggio strumentale	<input type="checkbox"/> Nessuno <input type="checkbox"/>
	altro	<input type="checkbox"/>	Monitoraggio a vista	<input type="checkbox"/>

PRECEDENTI (S/N)	S	Frequenti	<input type="checkbox"/>	Occasionali	<input type="checkbox"/>
PAI: PERICOLOSITA' (P1,P2,P3,P4,)	1	n.ro rif.		scheda (S/N)	
PAI: RISCHIO (R1,R2,R3,R4)	1	n.ro rif.		scheda (S/N)	S
Aggiornamento					
DRPC: PERICOLOSITA'(B,M,E,ME)					
DRPC: RISCHIO SPECIFICO (B,M,E,ME)					
DRPC: RISCHIO TOTALE (B,M,E,ME)					
Aggiornamento					

**BENI COINVOLTI**

EDIFICI	ABITANTI	VIABILITA' INTERESSATA
Civile abitazione N° 0	Residenti autosufficienti N° 0	Statale <input type="checkbox"/>
Attività produttive N°	Residenti con handicap N°	Provinciale <input type="checkbox"/>
Tattici/strategici N°	Residenti allattati N°	Comunale <input checked="" type="checkbox"/>
Attività commerciali N°	Residenti con gravi patologie N°	Altro <input type="checkbox"/>
Edifici sensibili N°	TOT. ABIT. RESIDENTI N° 0	Note:
TOT. EDIFICI N° 0	TOT. RES. DA EVACUARE N° 0	

**SCENARIO DI EVENTO**

DEFORMAZIONE SUPERFICIALE LENTA. SONO STATE ESEGUITE DELLE OPERE DI CONSOLIDAMENTO NELLA PARTE POSTERIORE DEL CIMITERO COMUNALE. VISTA L'ASSENZA, NELL'AREA IN OGGETTO, DI ABITAZIONI SIA IL RISCHIO CHE LA PERICOLOSITA' SONO MODERATE.

**MODELLO DI INTERVENTO**

Nel caso di allerta meteo con criticità moderata (attenzione), se non piove il sindaco attiva il presidio operativo e verifica i nodi a rischio. Se piove il Sindaco attiva il presidio operativo il quale attiverà a sua volta i presidi territoriali ed il volontariato locale. Sarà chiusa la zona con i cancelli secondari. A tal proposito sarà allertata la cittadinanza ad non avvicinarsi nella zona in oggetto.

