



Comune di Maletto
Provincia di Catania
Ufficio di Protezione Civile Comunale



Regione Siciliana - Presidenza
Dipartimento della Protezione Civile
Servizio Regionale di Protezione Civile per la Provincia di Catania
U.O.B. XIV
Rischio Idrogeologico ed Ambientale



**PIANO COMUNALE DI PROTEZIONE CIVILE PER IL RISCHIO IDROGEOLOGICO ED IDRAULICO
TAVOLA DELLO SCENARIO DI RISCHIO E COORDINAMENTO DEGLI INTERVENTI**

**SITO DI ATTENZIONE
C/da Viscusi - Via Circonvallazione**

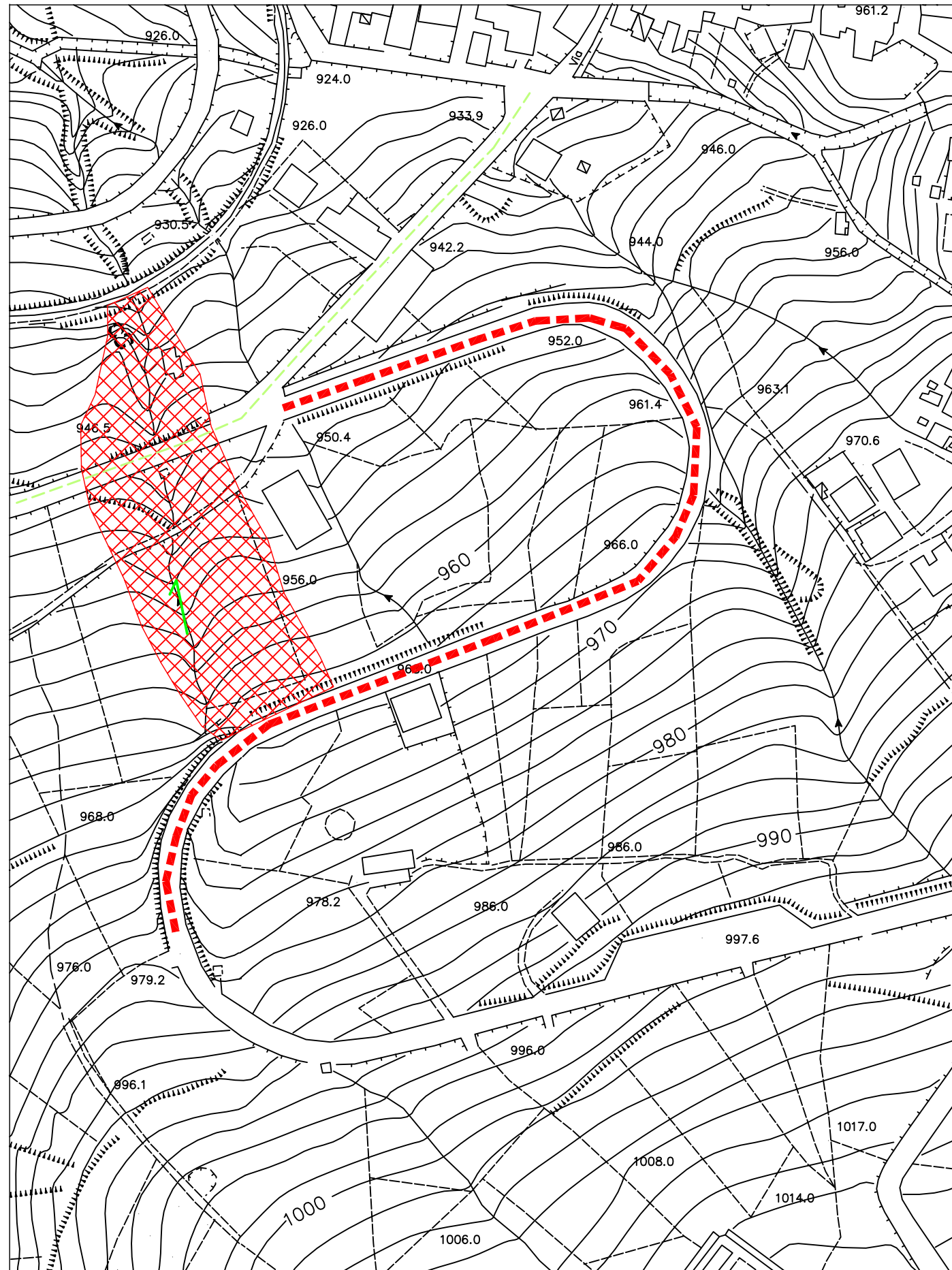

LEGENDA

- VIA SALVATORE QUASIMODO
- VIA CIRCONVALLAZIONE
- DIREZIONE DEL FLUSSO DELLE ACQUE METEORICHE
- AREA CON DEFORMAZIONE SUPERFICIALE LENTA

INFORMAZIONI DI DETTAGLIO E SCENARIO DI EVENTO

DENOMINAZIONE AREA CRITICA : C/DA VISCUSI- VIA CIRCONVALLAZIONE		
CRITICITA' PER:	frana <input checked="" type="checkbox"/> inondazione <input type="checkbox"/> altro <input type="checkbox"/>	Breve descrizione: Monitoraggio strumentale <input type="checkbox"/> Nessuno <input type="checkbox"/> Monitoraggio a vista <input type="checkbox"/>
PRECEDENTI (S/N)		Frequenti <input type="checkbox"/> Occasionali <input type="checkbox"/>
PAI: PERICOLOSITA' (P1,P2,P3,P4,)	2	n.ro rif. scheda (S/N)
PAI: RISCHIO (R1,R2,R3,R4)	3	n.ro rif. scheda (S/N)
Aggiornamento		
DRPC: PERICOLOSITA'(B,M,E,ME)		
DRPC: RISCHIO SPECIFICO (B,M,E,ME)		
DRPC: RISCHIO TOTALE (B,M,E,ME)		
Aggiornamento		
BENI COINVOLTI		
EDIFICI	ABITANTI	VIABILITA' INTERESSATA
Civile abitazione N° 0	Residenti autosufficienti N° 0	Statale <input type="checkbox"/>
Attività produttive N°	Residenti con handicap N°	Provinciale <input type="checkbox"/>
Tattici/strategici N°	Residenti allettati N°	Comunale <input checked="" type="checkbox"/>
Attività commerciali N°	Residenti con gravi patologie N°	Altro <input type="checkbox"/>
Edifici sensibili N°	TOT. ABIT. RESIDENTI N° 0	Note:
TOT. EDIFICI N° 0	TOT. RES. DA EVACUARE N° 0	

SCENARIO DI EVENTO

DEFORMAZIONE SUPERFICIALE LENTA. NONOSTANTE SIANO STATE ESEGUITE DELLE OPERE DI CONSOLIDAMENTO A MONTE DELLO STESSO SI NOTANO DELLE DEFORMAZIONI DEL MANTO STRADALE. SONO ASSENTI ABITAZIONI CIVILI MA VISTA LA PRESENZA DELLA MAGGIORE VIA DI FUGA DEL PAESE CHE E' TAGLIATA DA TALE MOVIMENTO IL RISCHIO E' CONSIDERATO ELEVATO.

MODELLO DI INTERVENTO

Nel caso di allerta meteo con criticità moderata (attenzione), se non piove il sindaco attiva il presidio operativo e verifica i nodi a rischio. Se piove il Sindaco attiva il presidio operativo il quale attiverà a sua volta i presidi territoriali ed il volontariato locale. Sarà chiusa la zona con i cancelli secondari. A tal proposito sarà allertata la cittadinanza ad non avvicinarsi nella zona in oggetto.

