



**Comune di Maletto**  
Provincia di Catania  
Ufficio di Protezione Civile Comunale



Regione Siciliana - Presidenza  
**Dipartimento della Protezione Civile**  
Servizio Regionale di Protezione Civile per la Provincia di Catania  
U.O.B. XIV  
Rischio Idrogeologico ed Ambientale



**PIANO COMUNALE DI PROTEZIONE CIVILE PER IL RISCHIO IDROGEOLOGICO ED IDRAULICO  
TAVOLA DELLO SCENARIO DI RISCHIO E COORDINAMENTO DEGLI INTERVENTI**

**SITO DI ATTENZIONE  
C/da Margi ( Prolungamento via Prof. Putrino)**

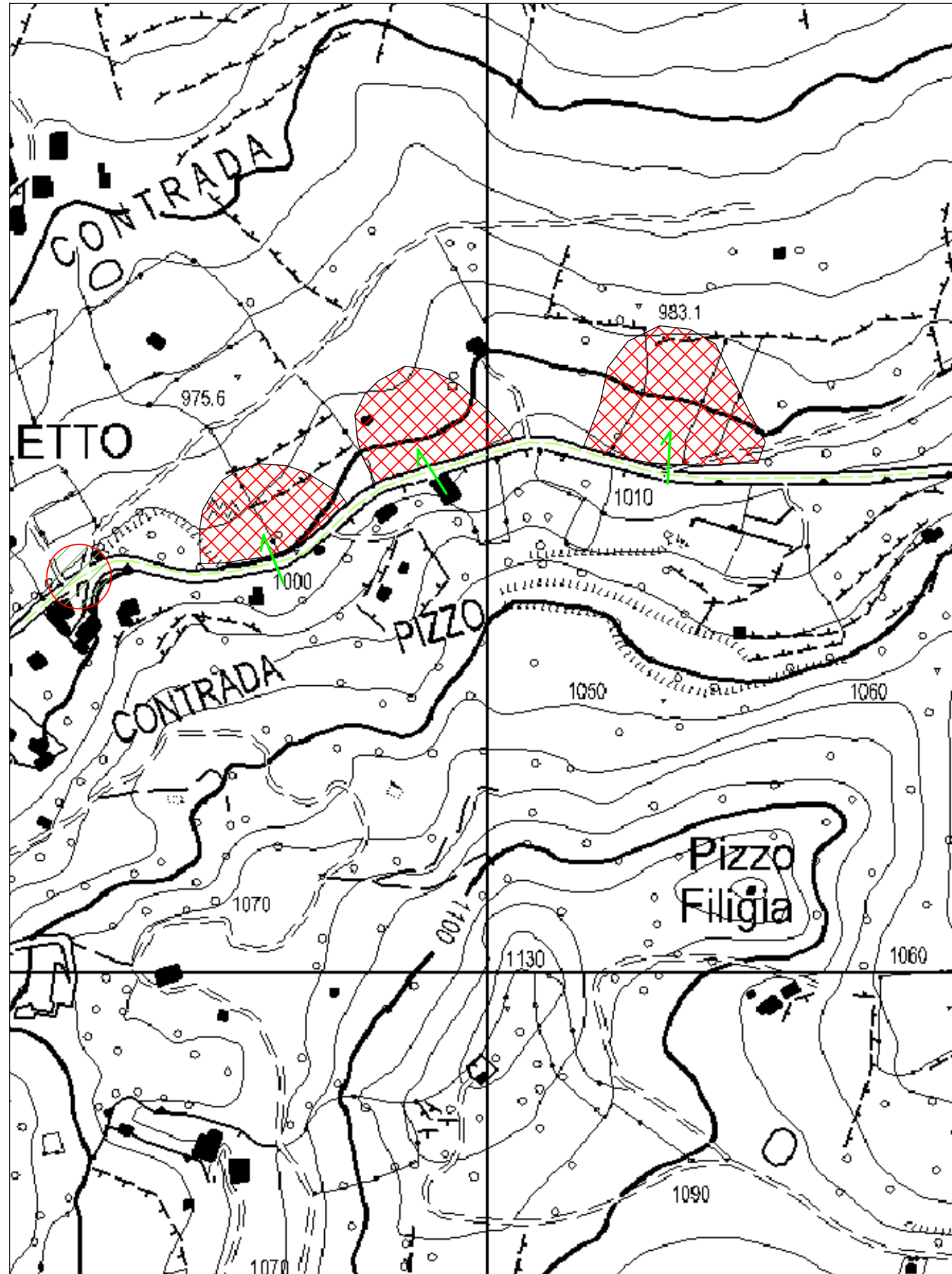

**LEGENDA**

- VIA PROF. PUTRINO
- DIREZIONE DEL FLUSSO DELLE ACQUE METEORICHE
- ZONA OGGETTO DELLO SMOTTAMENTO IN ATTO
- CANCELL0 SECONDARIO
- EDIFICI ADIBITI A CIVILE ABITAZIONE

**INFORMAZIONI DI DETTAGLIO E SCENARIO DI EVENTO**

DENOMINAZIONE AREA CRITICA : C/DA MARGI- PROLUNGAMENTO VIA PROF. PUTRINO

CRITICITA' PER:	frana	<input checked="" type="checkbox"/>	Breve descrizione:
	inondazione	<input type="checkbox"/>	
	altro	<input type="checkbox"/>	
		Monitoraggio strumentale	<input type="checkbox"/> Nessuno <input checked="" type="checkbox"/>
		Monitoraggio a vista	<input type="checkbox"/>

PRECEDENTI (S/N)	S	Frequenti	<input type="checkbox"/>	Occasionali	<input type="checkbox"/>
PAI: PERICOLOSITA' (P1,P2,P3,P4,)	2	n.ro rif.		scheda (S/N)	
PAI: RISCHIO (R1,R2,R3,R4)	3				
Aggiornamento		n.ro rif.		scheda (S/N)	S
DRPC: PERICOLOSITA'(B,M,E,ME)					
DRPC: RISCHIO SPECIFICO (B,M,E,ME)					
DRPC: RISCHIO TOTALE (B,M,E,ME)		Aggiornamento			

BENI COINVOLTI		
EDIFICI	ABITANTI	VIABILITA' INTERESSATA
Civile abitazione N° 2	Residenti autosufficienti N° 9	Statale <input type="checkbox"/>
Attività produttive N°	Residenti con handicap N°	Provinciale <input type="checkbox"/>
Tattici/strategici N°	Residenti allettati N°	Comunale <input checked="" type="checkbox"/>
Attività commerciali N°	Residenti con gravi patologie N°	Altro <input type="checkbox"/>
Edifici sensibili N°	TOT. ABIT. RESIDENTI N° 9	Note:
TOT. EDIFICI N° 2	TOT. RES. DA EVACUARE N°	

**SCENARIO DI EVENTO**

LO SMOTTAMENTO IN ATTO E' STATO BLOCCATO DAI LAVORI DI CONSOLIDAMENTO DIRETTI DAL GENIO CIVILE DI CATANIA E DAL COMUNE DI MALETTO. POTENZIALI ALLAGAMENTI E SMOTTAMENTI IN CASO DI EVENTI METEORICI DI PARTICOLARE INTENSITA'.

**MODELLO DI INTERVENTO**

Nel caso di allerta meteo con criticità moderata (attenzione), se non piove il sindaco attiva il presidio operativo e verifica i nodi a rischio. Se piove il Sindaco attiva il presidio operativo il quale attiverà a sua volta i presidi territoriali ed il volontariato locale. Sarà chiusa la zona con i cancelli secondari. A tal proposito sarà allertata la cittadinanza ad non uscire dalle proprie abitazione e non transitare nelle zone interdette per le avverse condizioni atmosferiche e non adoperare l'automobile se non per casi di estrema urgenza. Inoltre verrà interdetto il traffico nella parte di Via Prof. Putrino che porta all'uscita del paese.

